

Halle Ausstellungsplan Standard		<b>EG</b>		Maßstab 1:250 Blattformat DIN A3 Stand: 01.07.2018													
		Joseph-von-Fraunhofer-Halle, Straubing															
		<b>Halle ohne Bestuhlung mit / ohne Bühne Standard</b>															
<table border="1"> <tr><th>Datum</th><th>Name</th></tr> <tr><td>Bearb. 2011</td><td>M. Seybold</td></tr> <tr><td>Gepr.</td><td></td></tr> <tr><td>Norm</td><td></td></tr> </table>		Datum	Name	Bearb. 2011	M. Seybold	Gepr.		Norm		<table border="1"> <tr><th>Blatt</th><th>1</th></tr> <tr><td>1</td><td>Blätter</td></tr> </table>		Blatt	1	1	Blätter		
Datum	Name																
Bearb. 2011	M. Seybold																
Gepr.																	
Norm																	
Blatt	1																
1	Blätter																
<b>SR. erleben</b> Michael Seybold michael.seybold@ausstellungs-und-veranstaltungs-gmbh.de 09421/8433-26		M. Seybold michael.seybold@ausstellungs-und-veranstaltungs-gmbh.de 09421/8433-26															
Zust.	Änderung	Datum	Name	Urspr.	Ers. durch:												

Kapazität Saal EG: Ausstellung/Messe  
 Saal EG (mit Bühne):  
 Saal EG (ohne Bühne): 1.594 qm  
 Foyer 1: 559 qm  
 Foyer 2: 634 qm

- Elektrokettenzug an Fixpunkt gem. D8+, 1.000 kg zul. Last
- Vorhangstraverse mit Backdrop (grau), 6x5m Leinwand
- Bühnenteil 2x1m (alle Kettenzüge sind je mit Eurotruss FD 44 Traversen bestückt)
- Sichtbeeinträchtigungen je nach Bühnenaufbau möglich!
- Trennvorhang
- Stromanschlüsse unter der Bühne:  
 2x CEE 32A 400V  
 4x Schuko 16A 230V  
 VGA und Fernbedienungszuleitung f. Beamer

- Stromanschlüsse seitlich der Bühne:  
 3x CEE 63A 400V  
 2x CEE 125A 400V  
 1x 400A 400V Klemmanschlüsse  
 1x 400A 400V Powerlock  
 Messeschächte (wie unter Bühne)  
 Steuerungstableau Saallicht,  
 DMX Anschluss Saallicht

**Catering - Gastronomie:**  
**Fa. Ammer**  
 Thomas oder Hans-Jügen Ammer  
 Schlesische Str. 78a  
 94315 Straubing  
 info@ammer.de  
 09421/ 71885

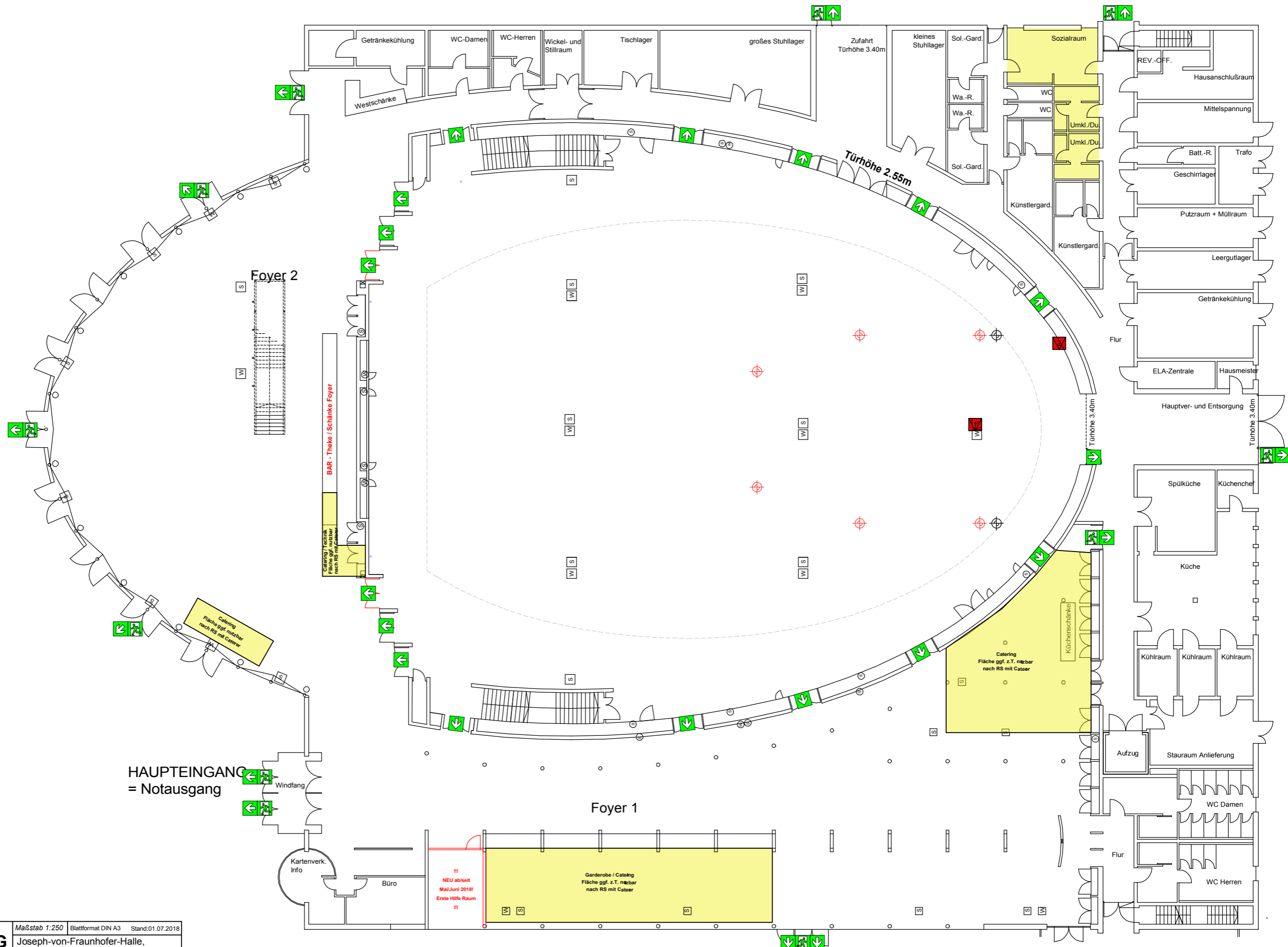

Halle Ausstellungsplan Standard		<b>EG</b>		Maßstab 1:250 Blattformat DIN A3 Stand:01.07.2018																					
		Joseph-von-Fraunhofer-Halle, Straubing																							
		<b>Halle ohne Bestuhlung mit / ohne Bühne Standard</b>																							
<table border="1"> <tr><th>Datum</th><th>Name</th></tr> <tr><td>Bearb. 2011</td><td>M. Seybold</td></tr> <tr><td>Gepr.</td><td></td></tr> <tr><td>Norm</td><td></td></tr> </table>		Datum	Name	Bearb. 2011	M. Seybold	Gepr.		Norm		<table border="1"> <tr><th>Name</th><th>Blatt</th></tr> <tr><td>M. Seybold</td><td>1</td></tr> <tr><td>michael.seybold@ausstellungs-und-veranstaltungs-gmbh.de</td><td></td></tr> <tr><td>09421/8433-26</td><td></td></tr> </table>		Name	Blatt	M. Seybold	1	michael.seybold@ausstellungs-und-veranstaltungs-gmbh.de		09421/8433-26		<table border="1"> <tr><th>Blatt</th><th>Blätter</th></tr> <tr><td>1</td><td>1</td></tr> </table>		Blatt	Blätter	1	1
Datum	Name																								
Bearb. 2011	M. Seybold																								
Gepr.																									
Norm																									
Name	Blatt																								
M. Seybold	1																								
michael.seybold@ausstellungs-und-veranstaltungs-gmbh.de																									
09421/8433-26																									
Blatt	Blätter																								
1	1																								
<table border="1"> <tr><th>Zust.</th><th>Änderung</th><th>Datum</th><th>Name</th><th>Urspr.</th></tr> <tr><td></td><td></td><td></td><td></td><td></td></tr> </table>		Zust.	Änderung	Datum	Name	Urspr.						<table border="1"> <tr><th>Ers. für:</th><th>Ers. durch:</th></tr> <tr><td></td><td></td></tr> </table>		Ers. für:	Ers. durch:			<table border="1"> <tr><th>Blatt</th><th>Blätter</th></tr> <tr><td>1</td><td>1</td></tr> </table>		Blatt	Blätter	1	1		
Zust.	Änderung	Datum	Name	Urspr.																					
Ers. für:	Ers. durch:																								
Blatt	Blätter																								
1	1																								

Kapazität Saal EG: Ausstellung/Messe  
Saal EG (mit Bühne):  
Saal EG (ohne Bühne): 1.594 qm  
Foyer 1: 559 qm  
Foyer 2: 634 qm

- Elektrokettenzug an Fixpunkt gem. D8+, 1.000 kg zul. Last
- Vorhangstraverse mit Backdrop (grau), 6x5m Leinwand
- Bühnenteil 2x1m  
(alle Kettenzüge sind je mit Eurotruss FD 44 Traversen bestückt)

- Sichtbeeinträchtigungen je nach Bühnenaufbau möglich!
- Trennvorhang
- Stromanschlüsse unter der Bühne:  
2x CEE 32A 400V  
4x Schuko 16A 230V  
VGA und Fernbedienungszuleitung f. Beamer

- Stromanschlüsse seitlich der Bühne:  
3x CEE 63A 400V  
2x CEE 125 A 400V  
1x 400A 400V Klemmanschlüsse  
1x 400A 400V Powerlock  
Messeschächte (wie unter Bühne)  
Steuerungstableau Saallicht,  
DMX Anschluss Saallicht

**Catering - Gastronomie:**  
Fa. Ammer  
Thomas oder Hans-Jügen Ammer  
Schlesische Str. 78a  
94315 Straubing  
info@ammer.de  
09421/ 71885

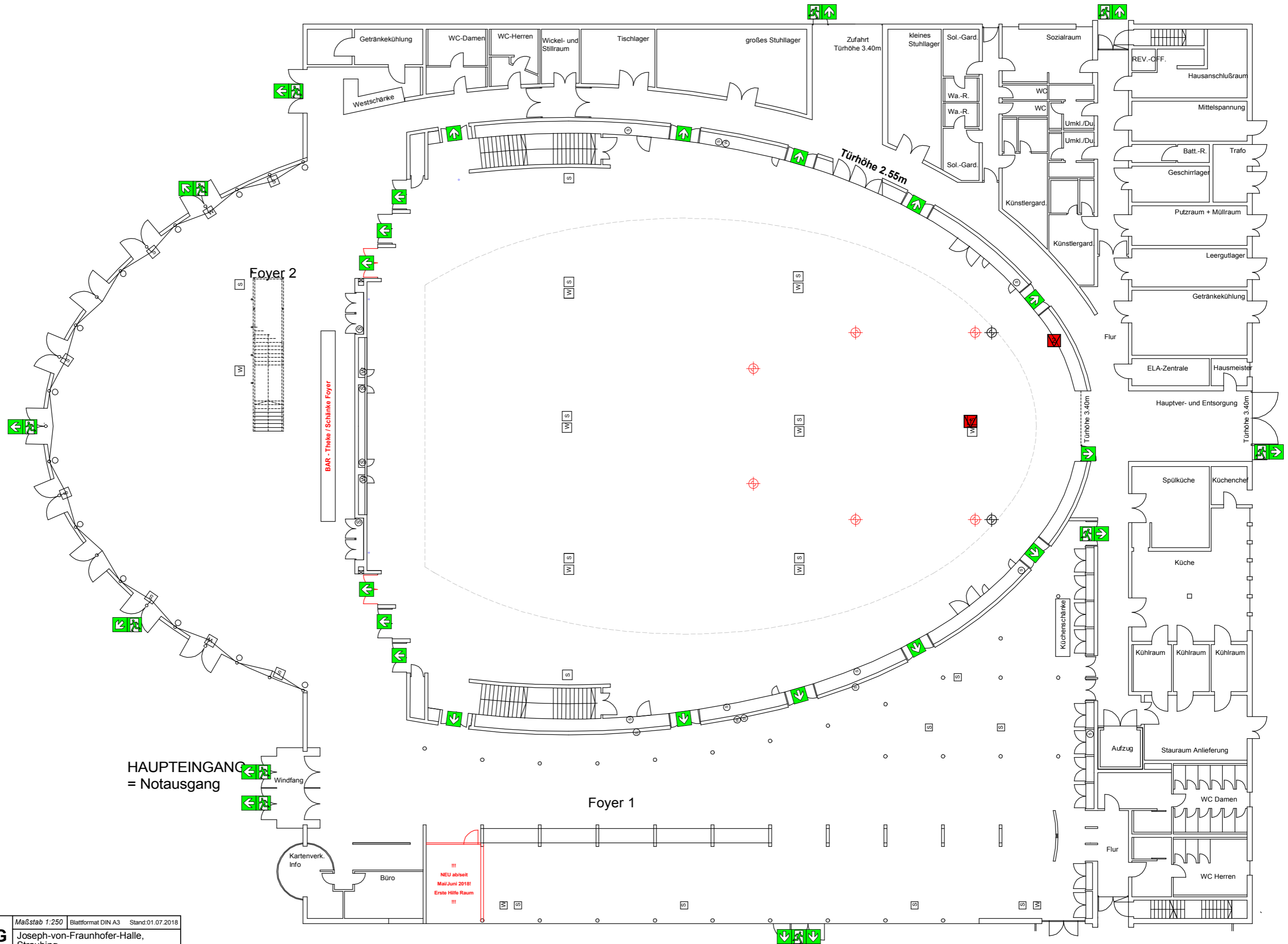

Halle Ausstellungsplan Standard		<b>EG</b>		Maßstab 1:250 Blattformat DIN A3 Stand:01.07.2018	
		Joseph-von-Fraunhofer-Halle, Straubing			
		<b>Halle ohne Bestuhlung mit / ohne Bühne Standard</b>			
		M. Seybold michael.seybold@ ausstellungs-gmbh.de 09421/8433-26		Blatt 1 1 Blätter	
Zust.		Datum		Name Urspr.	
Ers. durch:		Ers. für:		Ers. durch:	

Kapazität Saal EG: Ausstellung/Messe  
Saal EG (mit Bühne):  
Saal EG (ohne Bühne): 1.594 qm  
Foyer 1: 559 qm  
Foyer 2: 634 qm

- Elektrokettenzug an Fixpunkt  
gem. D8+, 1.000 kg zul. Last
- Vorhangstraverse mit  
Backdrop (grau), 6x5m Leinwand
- Bühnenteil 2x1m  
(alle Kettenzüge sind je mit Eurotruss FD 44 Traversen bestückt)



- Sichtbeeinträchtigungen je  
nach Bühnenaufbau möglich!
- Trennvorhang  
Stromanschlüsse unter der Bühne:  
2x CEE 32A 400V  
4x Schuko 16A 230V  
VGA und Fernbedienungszuleitung f. Beamer

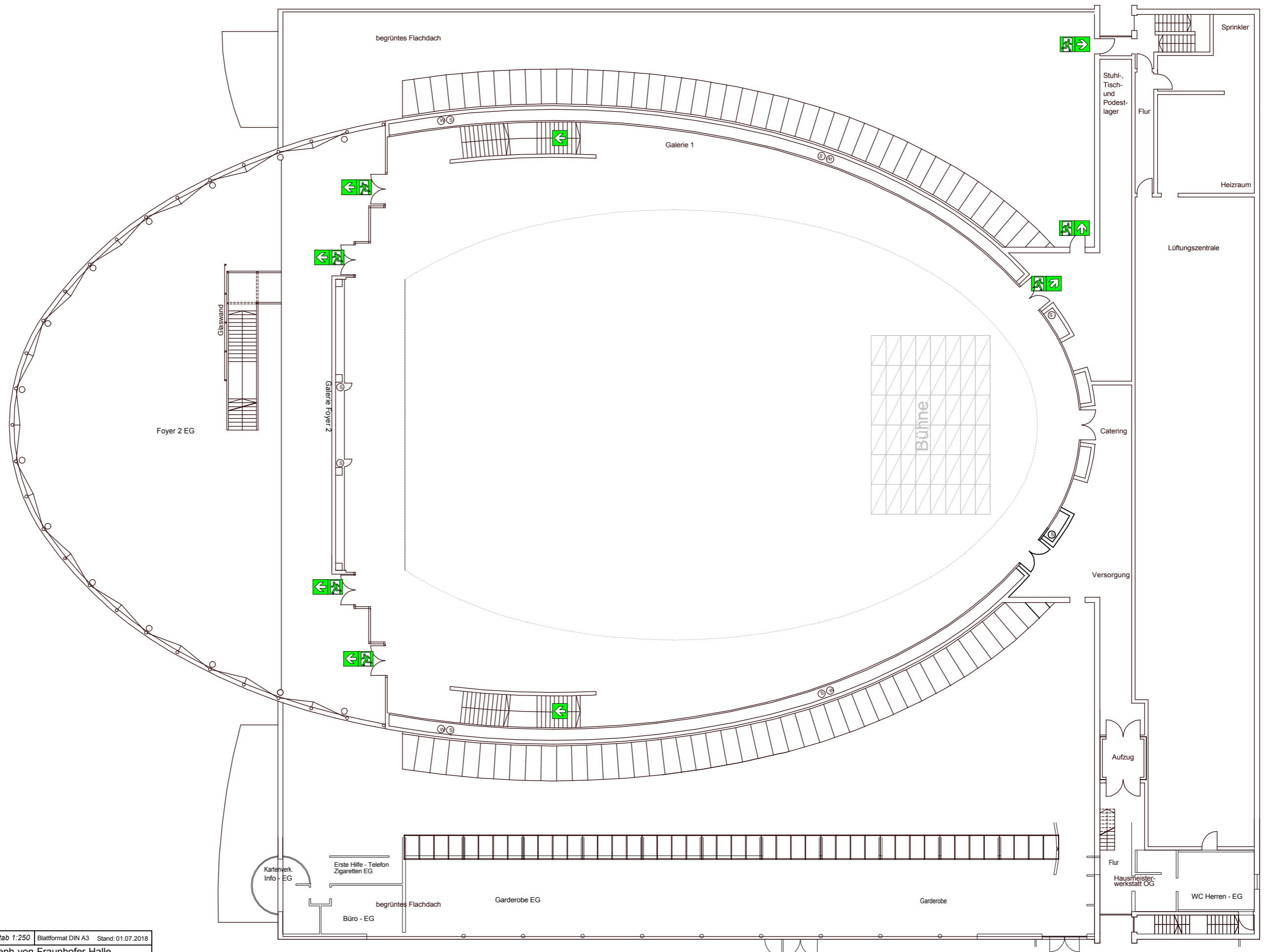

- Stromanschlüsse seitlich der Bühne:  
3x CEE 63A 400V  
2x CEE 125 A 400V  
1x 400A 400V Klemmanschlüsse  
1x 400A 400V Powerlock  
Messeschächte (wie unter Bühne)  
Steuerungstableau Saallicht,  
DMX Anschluss Saallicht

**Catering - Gastronomie:**  
**Fa. Ammer**  
Thomas oder Hans-Jügen Ammer  
Schlesische Str. 78a  
94315 Straubing  
info@ammer.de  
09421/ 71885



<b>OG</b>		Maßstab 1:250 Blattformat DIN A3 Stand: 01.07.2018	
		Joseph-von-Fraunhofer-Halle, Straubing	
Datum	Name		
Bearb.	2011	M. Seybold	
Gepr.			
Norm			
<b>SR. erleben</b>		M. Seybold	
Straubinger Ausstellungs- und Veranstaltungs GmbH		michael.seybold@ausstellungen-gmbh.de	
		09421/8433-26	
Zust.	Änderung	Datum	Name Urspr.
		Blatt 1	
		1 Blätter	
Ers. für:		Ers. durch:	

-  Elektrokettenzug an Fixpunkt gem. D8+, 1.000 kg zul. Last
-  Vorhangtraverse mit Backdrop (grau), 6x5m Leinwand
-  Bühnenteil 2x1m (alle Kettenzüge sind je mit Eurotruss FD 34 Traversen bestückt)

-  Sichtbeeinträchtigungen je nach Bühnenaufbau möglich!
-  Trennvorhang
-  Stromanschlüsse unter der Bühne: 2x CEE 32A 400V 4x Schuko 16A 230V VGA und Fernbedienungszuleitung f. Beamer

-  Stromanschlüsse seitlich der Bühne: 3x CEE 63A 400V 2x CEE 125 A 400V 1x 400A 400V Klemmanschlüsse 1x 400A 400V Powerlock Messeschächte (wie unter Bühne) Steuerungstabelle Saallicht, DMX Anschluss Saallicht