

Halle Konferenzbestuhlung Standard		EG		Maßstab 1:250 Blattformat DIN A3 Stand: 23.01.2018																											
Joseph-von-Fraunhofer-Halle, Straubing		Parlamentarisch / Konferenz mit 2 oder 3 Stühlen je Tisch Standard		Kapazität Saal EG: Konferenz bei 3 Stühlen / Tisch: 717 Pers. gesamt bei 2 Stühlen / Tisch: 478 Pers. gesamt																											
<table border="1"> <thead> <tr> <th>Datum</th> <th>Name</th> </tr> </thead> <tbody> <tr> <td>Bearb. 2011</td> <td>M. Seybold</td> </tr> <tr> <td>Gepr.</td> <td></td> </tr> <tr> <td>Norm</td> <td></td> </tr> </tbody> </table>		Datum	Name	Bearb. 2011	M. Seybold	Gepr.		Norm		<table border="1"> <tbody> <tr> <td>M. Seybold</td> <td>Blatt 1</td> </tr> <tr> <td>michael.seybold@ausstellungen-gmbh.de</td> <td>1 Blätter</td> </tr> <tr> <td>09421/8433-26</td> <td></td> </tr> </tbody> </table>		M. Seybold	Blatt 1	michael.seybold@ausstellungen-gmbh.de	1 Blätter	09421/8433-26		<table border="1"> <thead> <tr> <th>Zust.</th> <th>Änderung</th> <th>Datum</th> <th>Name</th> <th>Urspr.</th> <th>Ers. durch:</th> </tr> </thead> <tbody> <tr> <td></td> <td></td> <td></td> <td></td> <td></td> <td></td> </tr> </tbody> </table>		Zust.	Änderung	Datum	Name	Urspr.	Ers. durch:						
Datum	Name																														
Bearb. 2011	M. Seybold																														
Gepr.																															
Norm																															
M. Seybold	Blatt 1																														
michael.seybold@ausstellungen-gmbh.de	1 Blätter																														
09421/8433-26																															
Zust.	Änderung	Datum	Name	Urspr.	Ers. durch:																										

Kapazität Saal EG: Konferenz bei 3 Stühlen / Tisch: 717 Pers. gesamt bei 2 Stühlen / Tisch: 478 Pers. gesamt

- Elektrokettenzug an Fixpunkt gem. D8+, 1.000 kg zul. Last
- Vorhangstraverse mit Backdrop (grau), 6x5m Leinwand
- Bühnenteil 2x1m (alle Kettenzüge sind je mit Eurotruss FD 44 Traversen bestückt)

- Sichtbeeinträchtigungen je nach Bühnenaufbau möglich!
- Trennvorhang
- Stromanschlüsse unter der Bühne:
  - 2x CEE 32A 400V
  - 4x Schuko 16A 230V
- VGA und Fernbedienungszuleitung f. Beamer

- Stromanschlüsse seitlich der Bühne:
  - 3x CEE 63A 400V
  - 2x CEE 125 A 400V
  - 1x 400A 400V Klemmanschlüsse
  - 1x 400A 400V Powerlock
  - Messeschächte (wie unter Bühne)
  - Steuerungstableau Saallicht, DMX Anschluss Saallicht

**Catering - Gastronomie:**  
**Fa. Ammer**  
**Thomas oder Hans-Jürgen Ammer**  
 Schlesische Str. 78a  
 94315 Straubing  
 info@ammer.de  
 09421/ 71885

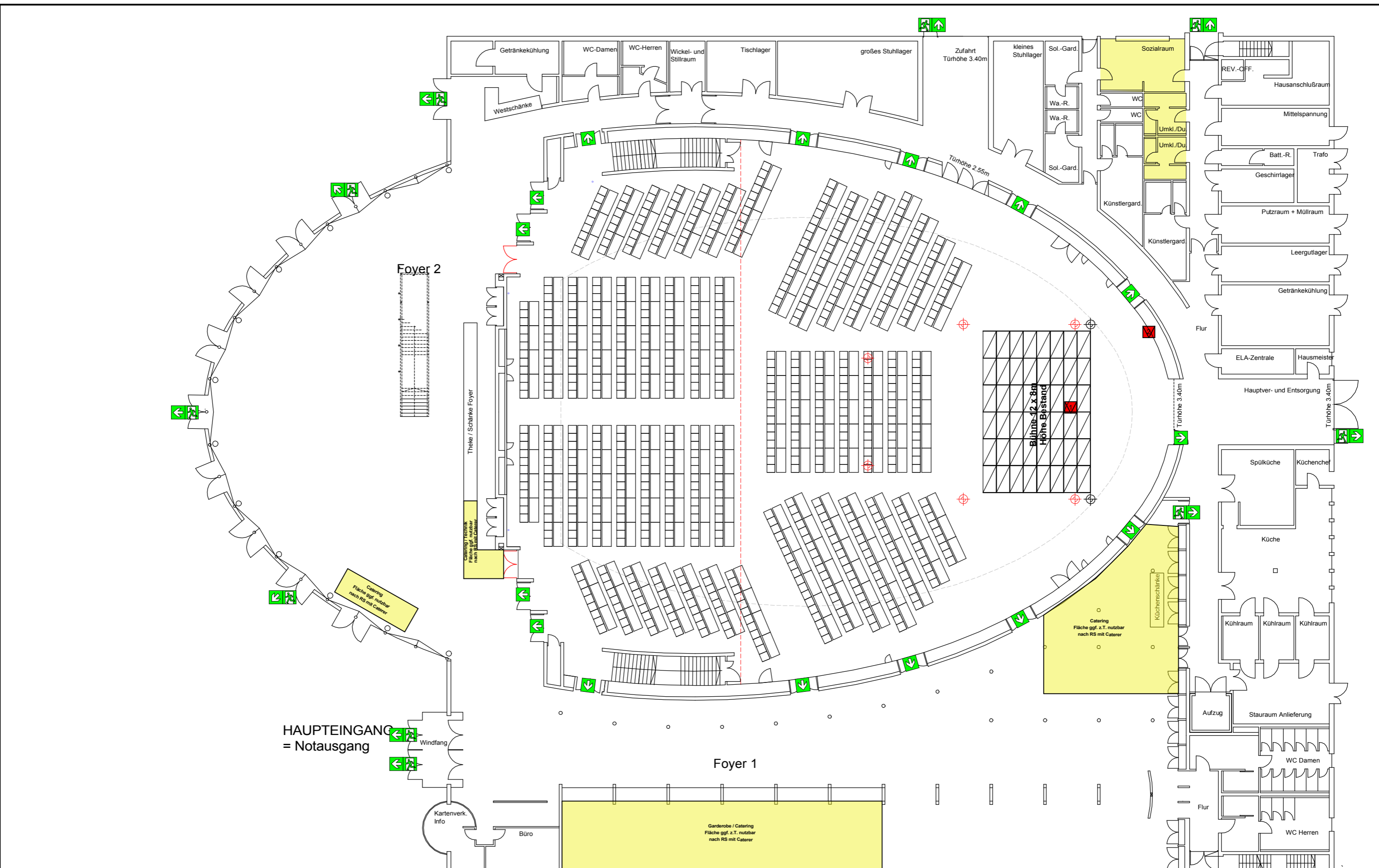

Halle Konferenzbestuhlung Standard		EG		Maßstab 1:250 Blattformat DIN A3 Stand: 23.01.2018	
		Joseph-von-Fraunhofer-Halle, Straubing			
		Parlamentarisch / Konferenz mit 2 oder 3 Stühlen je Tisch Standard			
		M. Seybold michael.seybold@ausstellungen-gmbh.de 09421/8433-26		Blatt 1	
		SR. erleben Straubinger Ausstellungs- und Veranstaltungs GmbH		1 Blätter	
Zust.		Datum		Name Urspr.	
				Ers. durch:	

Kapazität Saal EG: Konferenz bei 3 Stühlen / Tisch: 717 Pers. gesamt bei 2 Stühlen / Tisch: 478 Pers. gesamt

- Elektrokettenzug an Fixpunkt gem. D8+, 1.000 kg zul. Last
- Vorhangtraverse mit Backdrop (grau), 6x5m Leinwand
- Bühnenteil 2x1m (alle Kettenzüge sind je mit Eurotruss FD 44 Traversen bestückt)

- Sichtbeeinträchtigungen je nach Bühnenaufbau möglich!
- Trennvorhang Stromanschlüsse unter der Bühne: 2x CEE 32A 400V 4x Schuko 16A 230V VGA und Fernbedienungszuleitung f. Beamer

- Stromanschlüsse seitlich der Bühne: 3x CEE 63A 400V 2x CEE 125 A 400V 1x 400A 400V Klemmanschlüsse 1x 400A 400V Powerlock Messeschächte (wie unter Bühne) Steuerungstableau Saallicht, DMX Anschluss Saallicht

**Catering - Gastronomie:**  
**Fa. Ammer**  
**Thomas oder Hans-Jürgen Ammer**  
 Schlesische Str. 78a  
 94315 Straubing  
 info@ammer.de  
 09421/ 71885

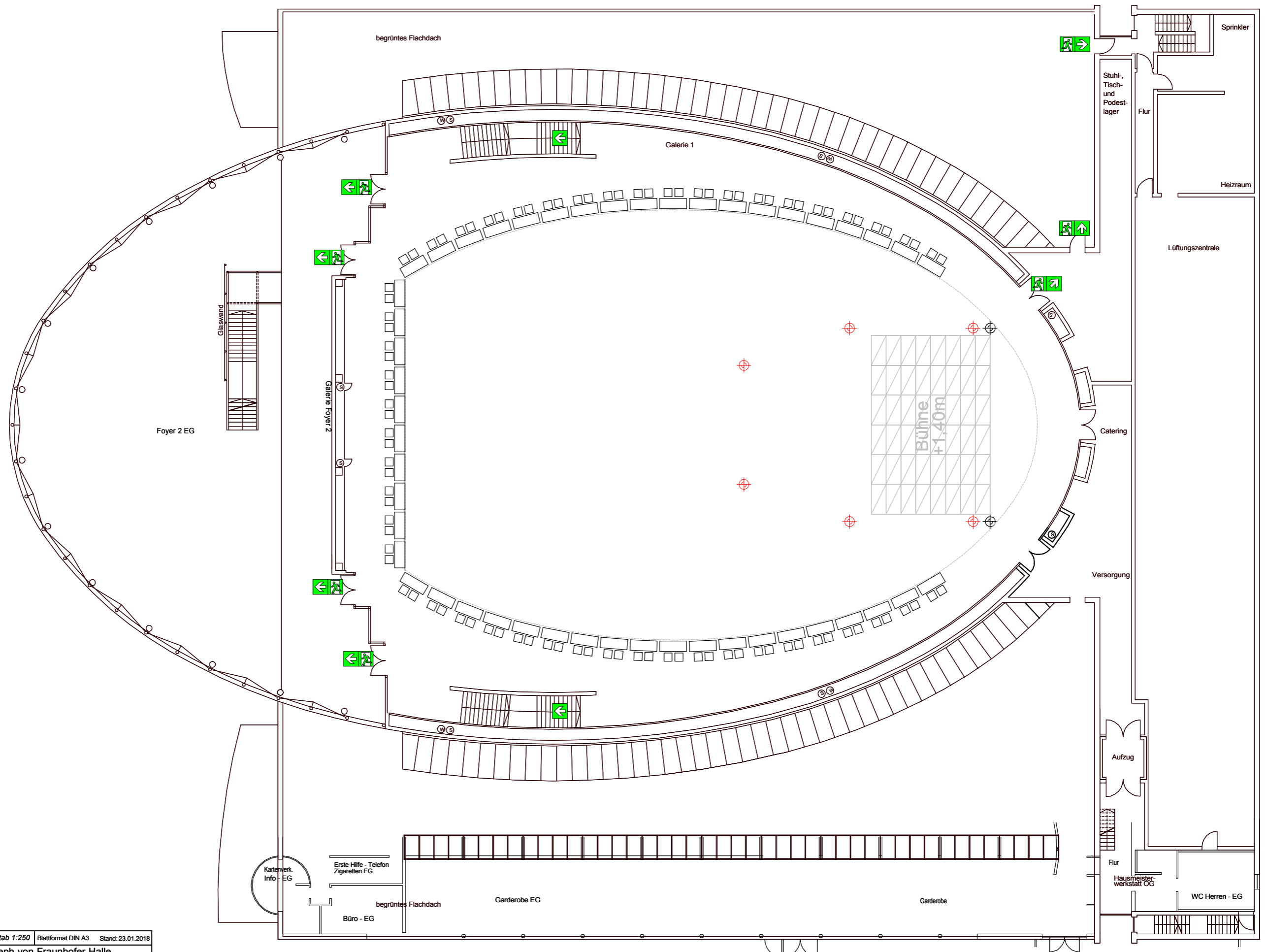

Halle OG Konferenzbestuhlung Standard		<b>OG</b>		Maßstab 1:250 Blattformat DIN A3 Stand: 23.01.2018	
		Joseph-von-Fraunhofer-Halle, Straubing		Kapazität Saal OG: Konferenz bei 3 Stühlen / Tisch: 144 Pers. gesamt bei 2 Stühlen / Tisch: 96 Pers. gesamt	
		Parlamentarisch / Konferenz mit 2 oder 3 Stühlen je Tisch Standard		Elektrokettenzug an Fixpunkt gem. D8+, 1.000 kg zul. Last	
		M. Seybold michael.seybold@ ausstellungen-gmbh.de 09421/8433-26		Vorhangtraverse mit Backdrop (grau), 6x5m Leinwand	
		Blatt 1		Bühnenteil 2x1m (alle Kettenzüge sind je mit Eurotruss FD 34 Traversen bestückt)	
		1 Blätter		Sichtbeeinträchtigungen je nach Bühnenaufbau möglich!	
		Zust. Änderung Datum Name Urspr. Ers. durch:		Trennvorhang Stromanschlüsse unter der Bühne: 2x CEE 32A 400V 4x Schuko 16A 230V VGA und Fernbedienungszuleitung f. Beamer	
		SR. erleben Straubinger Ausstellungs- und Veranstaltungs GmbH		Stromanschlüsse seitlich der Bühne: 3x CEE 63A 400V 2x CEE 125 A 400V 1x 400A 400V Klemmanschlüsse 1x 400A 400V Powerlock Messeschächte (wie unter Bühne) Steuerungstableau Saallicht, DMX Anschluss Saallicht	

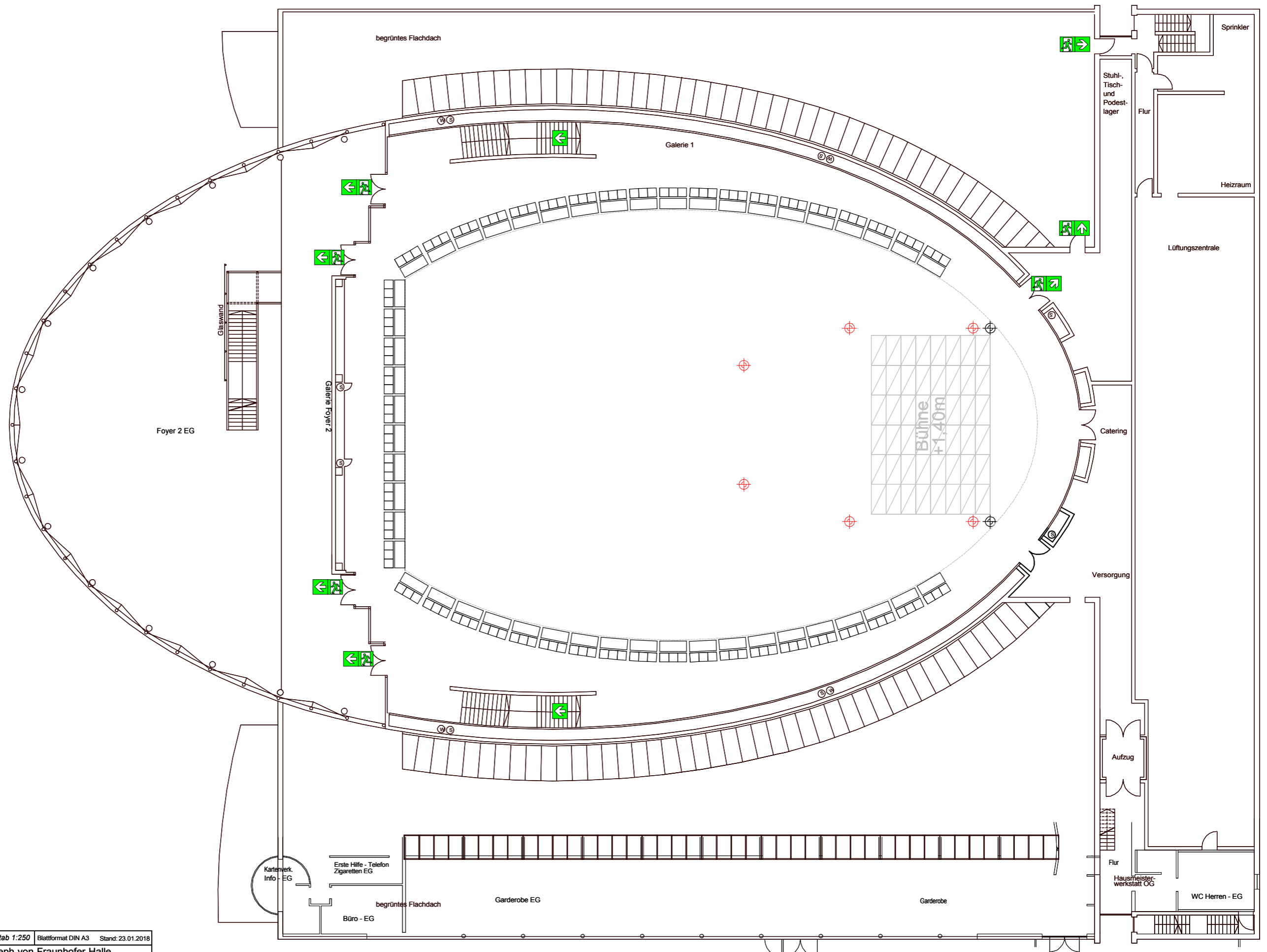

Halle OG Konferenzbestuhlung Standard		<b>OG</b>		Maßstab 1:250 Blattformat DIN A3 Stand: 23.01.2018	
		Joseph-von-Fraunhofer-Halle, Straubing		Kapazität Saal OG: Konferenz bei 3 Stühlen / Tisch: 144 Pers. gesamt bei 2 Stühlen / Tisch: 96 Pers. gesamt	
		Parlamentarisch / Konferenz mit 2 oder 3 Stühlen je Tisch Standard		Elektrokettenzug an Fixpunkt gem. D8+, 1.000 kg zul. Last	
		M. Seybold michael.seybold@ ausstellungen-gmbh.de 09421/8433-26		Vorhangtraverse mit Backdrop (grau), 6x5m Leinwand	
		Blatt 1		Bühnenteil 2x1m (alle Kettenzüge sind je mit Eurotruss FD 34 Traversen bestückt)	
		1 Blätter		Sichtbeeinträchtigungen je nach Bühnenaufbau möglich!	
		Zust. Änderung Datum Name Urspr. Ers. durch:		Trennvorhang Stromanschlüsse unter der Bühne: 2x CEE 32A 400V 4x Schuko 16A 230V VGA und Fernbedienungszuleitung f. Beamer	
		SR. erleben Straubinger Ausstellungs- und Veranstaltungs GmbH		Stromanschlüsse seitlich der Bühne: 3x CEE 63A 400V 2x CEE 125 A 400V 1x 400A 400V Klemmanschlüsse 1x 400A 400V Powerlock Messeschächte (wie unter Bühne) Steuerungstableau Saallicht, DMX Anschluss Saallicht	