

Halle Ausstellungsplan Standard		EG		Maßstab 1:250 Blattformat DIN A3 Stand: 01.07.2018																					
		Joseph-von-Fraunhofer-Halle, Straubing																							
		Halle ohne Bestuhlung mit / ohne Bühne Standard																							
<table border="1"> <tr><th>Datum</th><th>Name</th></tr> <tr><td>Bearb. 2011</td><td>M. Seybold</td></tr> <tr><td>Gepr.</td><td></td></tr> <tr><td>Norm</td><td></td></tr> </table>		Datum	Name	Bearb. 2011	M. Seybold	Gepr.		Norm		<table border="1"> <tr><th>Name</th><th>Blatt</th></tr> <tr><td>M. Seybold</td><td>1</td></tr> <tr><td>michael.seybold@ausstellungs-gmbh.de</td><td></td></tr> <tr><td>09421 / 944 90 508</td><td></td></tr> </table>		Name	Blatt	M. Seybold	1	michael.seybold@ausstellungs-gmbh.de		09421 / 944 90 508		<table border="1"> <tr><th>Blatt</th><th>Blätter</th></tr> <tr><td>1</td><td>1</td></tr> </table>		Blatt	Blätter	1	1
Datum	Name																								
Bearb. 2011	M. Seybold																								
Gepr.																									
Norm																									
Name	Blatt																								
M. Seybold	1																								
michael.seybold@ausstellungs-gmbh.de																									
09421 / 944 90 508																									
Blatt	Blätter																								
1	1																								
<table border="1"> <tr><th>Zust.</th><th>Änderung</th><th>Datum</th><th>Name</th><th>Urspr.</th></tr> <tr><td></td><td></td><td></td><td></td><td></td></tr> </table>		Zust.	Änderung	Datum	Name	Urspr.						<table border="1"> <tr><th>Ers. für</th><th>Ers. durch</th></tr> <tr><td></td><td></td></tr> </table>		Ers. für	Ers. durch			<table border="1"> <tr><th>Blatt</th><th>Blätter</th></tr> <tr><td>1</td><td>1</td></tr> </table>		Blatt	Blätter	1	1		
Zust.	Änderung	Datum	Name	Urspr.																					
Ers. für	Ers. durch																								
Blatt	Blätter																								
1	1																								

Kapazität Saal EG: Ausstellung/Messe
 Saal EG (mit Bühne):
 Saal EG (ohne Bühne): 1.594 qm
 Foyer 1: 559 qm
 Foyer 2: 634 qm

- Elektrokettenzug an Fixpunkt gem. D8+, 1.000 kg zul. Last
- Vorhangstraverse mit Backdrop (grau), 6x5m Leinwand
- Bühnenteil 2x1m
(alle Kettenzüge sind je mit Eurotruss FD 44 Traversen bestückt)

- Sichtbeeinträchtigungen je nach Bühnenaufbau möglich!
- Trennvorhang
- Stromanschlüsse unter der Bühne:
 2x CEE 32A 400V
 4x Schuko 16A 230V
 VGA und Fernbedienungszuleitung f. Beamer

- Stromanschlüsse seitlich der Bühne:
 3x CEE 63A 400V
 2x CEE 125A 400V
 1x 400A 400V Klemmanschlüsse
 1x 400A 400V Powerlock
 Messeschächte (wie unter Bühne)
 Steuerungstableau Saallicht,
 DMX Anschluss Saallicht

Catering - Gastronomie:
 Fa. Ammer
 Thomas oder Hans-Jügen Ammer
 Schlesische Str. 78a
 94315 Straubing
 info@ammer.de
 09421/ 71885

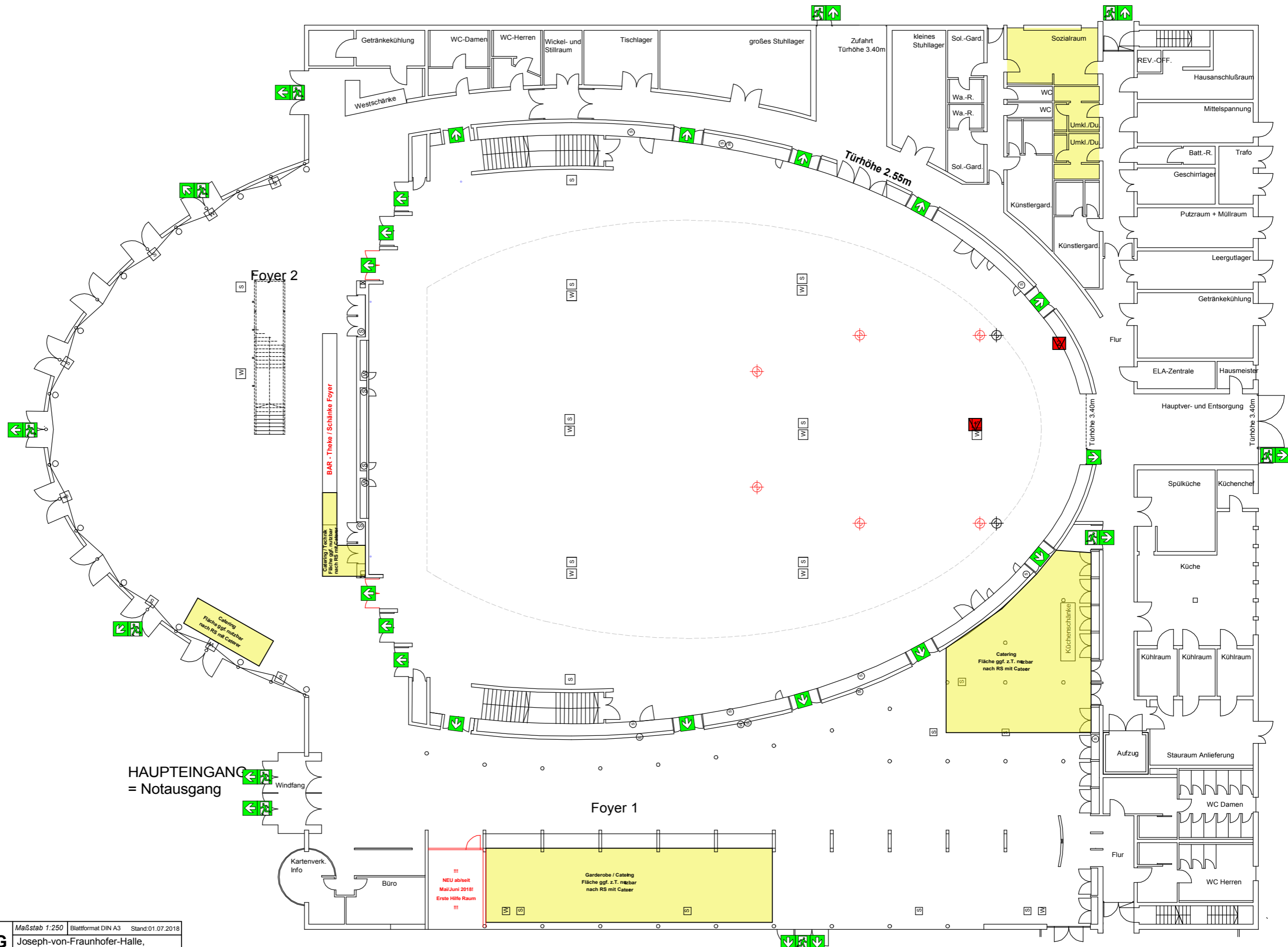

Halle Ausstellungsplan Standard		EG		Maßstab 1:250 Blattformat DIN A3 Stand:01.07.2018																					
		Joseph-von-Fraunhofer-Halle, Straubing																							
		Halle ohne Bestuhlung mit / ohne Bühne Standard																							
<table border="1"> <tr><th>Datum</th><th>Name</th></tr> <tr><td>Bearb. 2011</td><td>M. Seybold</td></tr> <tr><td>Gepr.</td><td></td></tr> <tr><td>Norm</td><td></td></tr> </table>		Datum	Name	Bearb. 2011	M. Seybold	Gepr.		Norm		<table border="1"> <tr><th>Name</th><th>Blaß</th></tr> <tr><td>M. Seybold</td><td>1</td></tr> <tr><td>michael.seybold@ausstellungs-gmbh.de</td><td></td></tr> <tr><td>09421 / 944 90 508</td><td></td></tr> </table>		Name	Blaß	M. Seybold	1	michael.seybold@ausstellungs-gmbh.de		09421 / 944 90 508		<table border="1"> <tr><th>Blatt</th><th>Blätter</th></tr> <tr><td>1</td><td>1</td></tr> </table>		Blatt	Blätter	1	1
Datum	Name																								
Bearb. 2011	M. Seybold																								
Gepr.																									
Norm																									
Name	Blaß																								
M. Seybold	1																								
michael.seybold@ausstellungs-gmbh.de																									
09421 / 944 90 508																									
Blatt	Blätter																								
1	1																								
<table border="1"> <tr><th>Zust.</th><th>Änderung</th><th>Datum</th><th>Name</th><th>Urspr.</th></tr> <tr><td></td><td></td><td></td><td></td><td></td></tr> </table>		Zust.	Änderung	Datum	Name	Urspr.						<table border="1"> <tr><th>Ers. für</th><th>Ers. durch</th></tr> <tr><td></td><td></td></tr> </table>		Ers. für	Ers. durch			<table border="1"> <tr><th>Blatt</th><th>Blätter</th></tr> <tr><td>1</td><td>1</td></tr> </table>		Blatt	Blätter	1	1		
Zust.	Änderung	Datum	Name	Urspr.																					
Ers. für	Ers. durch																								
Blatt	Blätter																								
1	1																								

Kapazität Saal EG: Ausstellung/Messe
Saal EG (mit Bühne):
Saal EG (ohne Bühne): 1.594 qm
Foyer 1: 559 qm
Foyer 2: 634 qm

- Elektrokettenzug an Fixpunkt gem. D8+, 1.000 kg zul. Last
- Vorhangstraverse mit Backdrop (grau), 6x5m Leinwand
- Bühnenteil 2x1m
(alle Kettenzüge sind je mit Eurotruss FD 44 Traversen bestückt)

- Sichtbeeinträchtigungen je nach Bühnenaufbau möglich!
- Trennvorhang
- Stromanschlüsse unter der Bühne:
2x CEE 32A 400V
4x Schuko 16A 230V
VGA und Fernbedienungszuleitung f. Beamer

- Stromanschlüsse seitlich der Bühne:
3x CEE 63A 400V
2x CEE 125 A 400V
1x 400A 400V Klemmanschlüsse
1x 400A 400V Powerlock
Messeschächte (wie unter Bühne)
Steuerungstableau Saallicht,
DMX Anschluss Saallicht

Catering - Gastronomie:
Fa. Ammer
Thomas oder Hans-Jügen Ammer
Schlesische Str. 78a
94315 Straubing
info@ammer.de
09421/ 71885

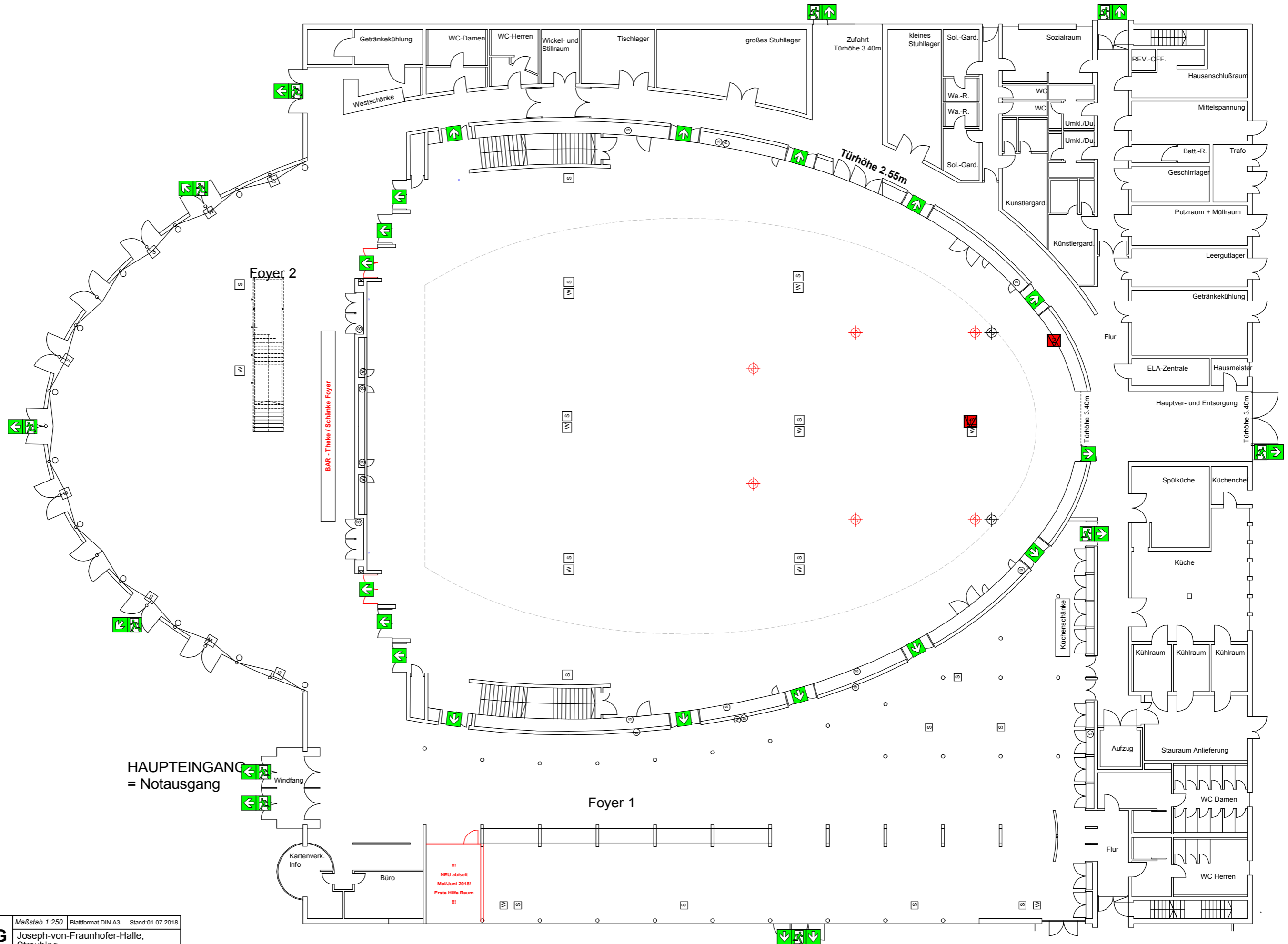

Halle Ausstellungsplan Standard		EG		Maßstab 1:250 Blattformat DIN A3 Stand:01.07.2018	
		Joseph-von-Fraunhofer-Halle, Straubing			
		Halle ohne Bestuhlung mit / ohne Bühne Standard			
Datum Name		M. Seybold		Blatt 1	
Bearb. 2011 M. Seybold				1 Blätter	
Gepr. Norm					
SR. erleben		M. Seybold michael.seybold@ausstellungen-gmbh.de 09421 / 944 90 508			
Straubinger Ausstellungs- und Veranstaltungs GmbH					
Zust.	Änderung	Datum	Name Urspr.	Ers. für:	Ers. durch:

Kapazität Saal EG: Ausstellung/Messe
 Saal EG (mit Bühne):
 Saal EG (ohne Bühne): 1.594 qm
 Foyer 1: 559 qm
 Foyer 2: 634 qm

- Elektrokettenzug an Fixpunkt gem. D8+, 1.000 kg zul. Last
- Vorhangstraverse mit Backdrop (grau), 6x5m Leinwand
- Bühnenteil 2x1m (alle Kettenzüge sind je mit Eurotruss FD 44 Traversen bestückt)



- Sichtbeeinträchtigungen je nach Bühnenaufbau möglich!
- Trennvorhang Stromanschlüsse unter der Bühne: 2x CEE 32A 400V 4x Schuko 16A 230V VGA und Fernbedienungszuleitung f. Beamer

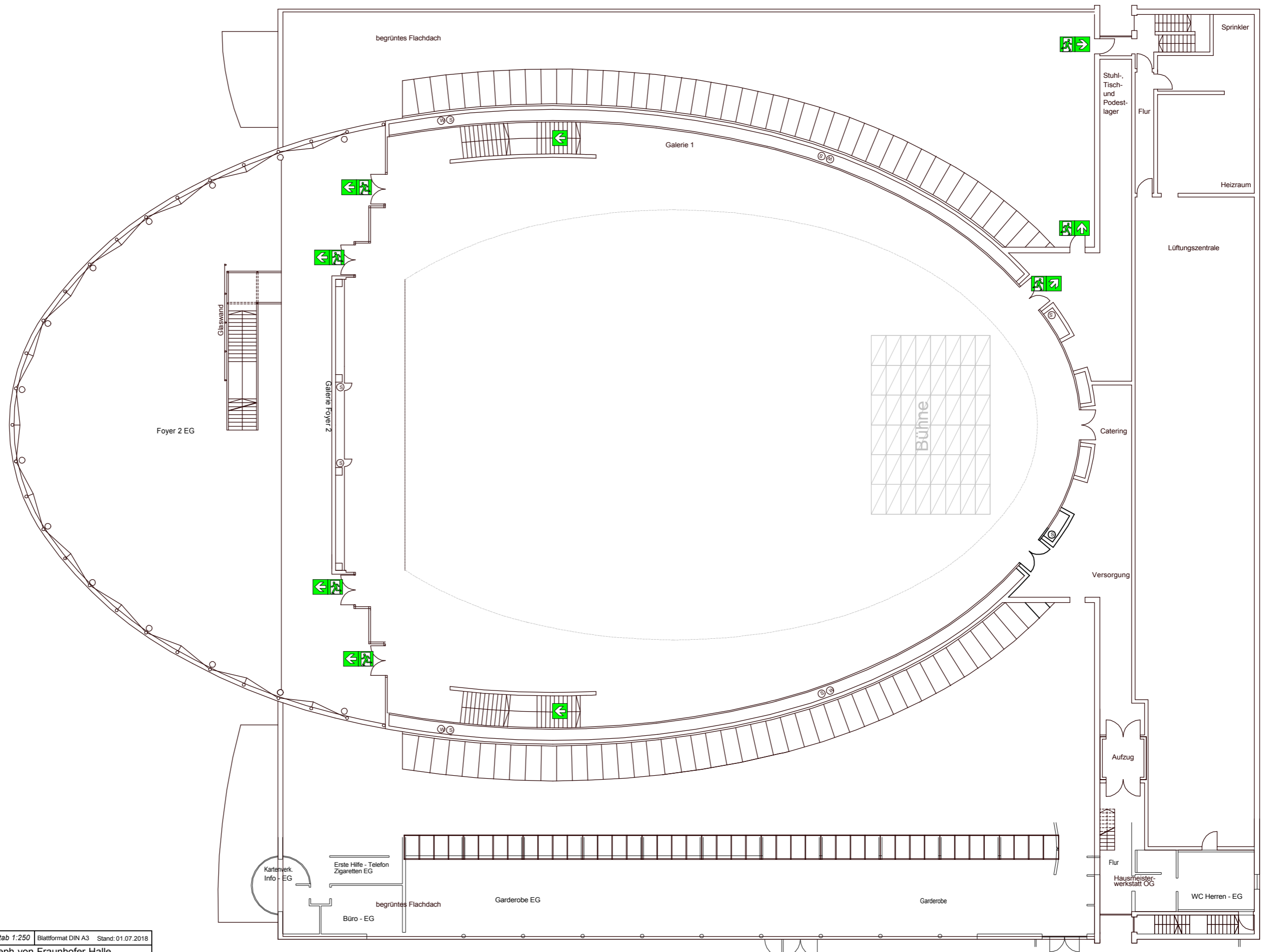

- Stromanschlüsse seitlich der Bühne: 3x CEE 63A 400V 2x CEE 125 A 400V 1x 400A 400V Klemmanschlüsse 1x 400A 400V Powerlock Messeschächte (wie unter Bühne) Steuerungstabelle Saallicht, DMX Anschluss Saallicht

Catering - Gastronomie:
 Fa. Ammer
 Thomas oder Hans-Jügen Ammer
 Schlesische Str. 78a
 94315 Straubing
 info@ammer.de
 09421/ 71885



OG		Maßstab 1:250 Blattformat DIN A3 Stand: 01.07.2018	
		Joseph-von-Fraunhofer-Halle, Straubing	
Datum	Name		
Bearb.	2011	M. Seybold	
Gepf.			
Norm			
SR. erleben		M. Seybold	Blatt 1
Straubinger Ausstellungs- und Veranstaltungs GmbH		michael.seybold@ausstellungen-gmbh.de	1 Blätter
09421 / 944 90 508			
Zust.	Änderung	Datum	Name Urspr.
Ers. für:		Ers. durch:	

-  Elektrokettenzug an Fixpunkt gem. D8+, 1.000 kg zul. Last
-  Vorhangstraverse mit Backdrop (grau), 6x5m Leinwand
-  Bühnenteil 2x1m
(alle Kettenzüge sind je mit Eurotruss FD 34 Traversen bestückt)

-  Sichtbeeinträchtigungen je nach Bühnenaufbau möglich!
-  Trennvorhang
-  Stromanschlüsse unter der Bühne:
2x CEE 32A 400V
4x Schuko 16A 230V
VGA und Fernbedienungszuleitung f. Beamer

-  Stromanschlüsse seitlich der Bühne:
3x CEE 63A 400V
2x CEE 125 A 400V
1x 400A 400V Klemmanschlüsse
1x 400A 400V Powerlock
Messeschächte (wie unter Bühne)
Steuerungstableau Saallicht,
DMX Anschluss Saallicht